Łączniki wtykowe płytek drukowanych - BCP-350-10 GN - 5447560

Należy pamiętać, że podane dane pochodzą z katalogu online. Proszę o pobranie kompletnych informacji i danych z dokumentacji użytkownika. Obowiązują ogólne warunki użytkowania dla materiałów pobieranych przez Internet.
(http://phoenixcontact.pl/download)

Na rysunku przedstawiono 5-biegunową wersję produktu w kolorze szarym

Wtyk, Prąd znamionowy: 8 A, Napięcie znamionowe (III/2): 160 V, Liczba pól: 10, Wymiar rastra: 3,5 mm, Rodzaj przyłącza: Zacisk śrubowy z tuleją zaciskową, Kolor: biało-zielony, Powierzchnia styku: cynowy

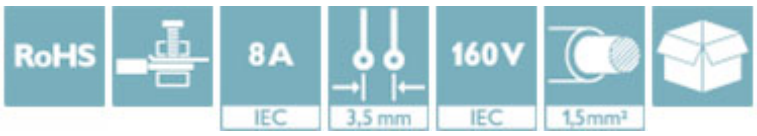

Dane handlowe

Jednostka opakowania	100 STK
Minimalne zamówienie	100 STK
GTIN	4 046356 826617
GTIN	4046356826617
Waga jednej sztuki (bez opakowania)	0,007 kg
Numer taryfy celnej	85366990
Kraj pochodzenia	Chiny

Dane techniczne

Wymiary

Wysokość	11,1 mm
Wymiar rastra	3,5 mm
Wymiar a	31,5 mm

Informacje ogólne

Rodzina produktów	BCP
Rodzaj styku	Gniazdo
Liczba biegunów	10
Rodzaj przyłącza	Zacisk śrubowy z tuleją zaciskową
Grupa materiału izolacyjnego	I
Znamionowe napięcie udarowe (III/3)	2,5 kV
Znamionowe napięcie udarowe (III/2)	2,5 kV

Łączniki wtykowe płytek drukowanych - BCP-350-10 GN - 5447560

Dane techniczne

Informacje ogólne

znamionowe napięcie udarowe (II/2)	2,5 kV
Napięcie znamionowe (III/3)	160 V
Napięcie znamionowe (III/2)	160 V
napięcie znamionowe (II/2)	320 V
Przyłącze według normy	EN-VDE
Prąd znamionowy I_N	8 A
Przekrój znamionowy	1,5 mm²
Maksymalny prąd obciążenia	8 A (przy przekroju poprzecznym przewodu 1,5 mm²)
Materiał izolacyjny	PA
Klasa palności wg UL 94	V0
sonda wzorcowa	A1
Długość usuwanej izolacji	7 mm
Gwint śruby	M2
Min. moment obrotowy dokręcania	0,22 Nm
Maks. moment obrotowy dokręcania	0,25 Nm

Dane przyłączeniowe

minimalny przekrój przewodu sztywnego	0,2 mm²
maksymalny przekrój przewodu sztywnego	1,5 mm²
minimalny przekrój przewodu elastycznego	0,2 mm²
maksymalny przekrój przewodu elastycznego	1,5 mm²
Przekrój przewodu giętkiego z końcówką rurkową bez płaszcza, min.	0,25 mm²
Przekrój przewodu giętkiego z końcówką rurkową bez płaszcza, maks.	1,5 mm²
Przekrój przewodu giętkiego z końcówką rurkową z płaszczem z tworzywa, min.	0,25 mm²
Przekrój przewodu giętkiego z końcówką rurkową z płaszczem z tworzywa, maks.	0,5 mm²
Przekrój przewodu AWG min.	24
Przekrój przewodu AWG max.	16
2 przewody o takim samym przekroju, sztywne, min.	0,2 mm²
2 przewody o takim samym przekroju, sztywne, maks.	0,5 mm²
2 przewody o takim samym przekroju, elastyczne, min.	0,25 mm²
2 przewody o takim samym przekroju, elastyczne, maks.	0,75 mm²
2 przewody o takim samym przekroju, elastyczne, z AEH bez płaszcza, min.	0,25 mm²
2 przewody o takim samym przekroju, elastyczne, z AEH bez płaszcza, maks.	0,34 mm²
2 przewody o takim samym przekroju, elastyczne, z TWIN-AEH z płaszczem z tworzywa, min.	0,5 mm²
2 przewody o takim samym przekroju, elastyczne, z TWIN-AEH z płaszczem z tworzywa, maks.	0,5 mm²

Normy i przepisy

Przyłącze według normy	EN-VDE

Łączniki wtykowe płytek drukowanych - BCP-350-10 GN - 5447560

Dane techniczne

Normy i przepisy

	CUL
Klasa palności wg UL 94	V0

Environmental Product Compliance

China RoHS	Okres dla użytkowania zgodnego z przeznaczeniem (EFUP): 50 lat
	Informacje na temat substancji niebezpiecznych można znaleźć w deklaracji producenta w zakładce „Do pobrania”

Rysunki

Rysunek wymiarowy

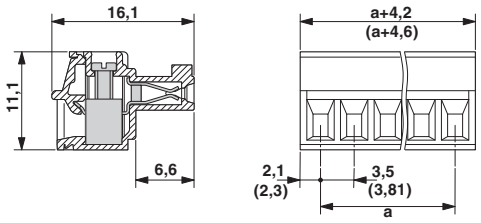

Wykres

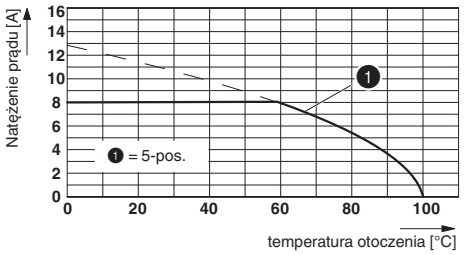

Klasyfikacje

eCl@ss

eCl@ss 4.0	272607xx
eCl@ss 4.1	27260701
eCl@ss 5.0	27260701
eCl@ss 5.1	27260701
eCl@ss 6.0	27261101
eCl@ss 7.0	27440401
eCl@ss 8.0	27440309
eCl@ss 9.0	27440309

ETIM

ETIM 3.0	EC001121
ETIM 4.0	EC002637
ETIM 5.0	EC002638
ETIM 6.0	EC002638

UNSPSC

UNSPSC 6.01	30211801
UNSPSC 7.0901	39121432
UNSPSC 11	39121432
UNSPSC 12.01	39121409

Łączniki wtykowe płytek drukowanych - BCP-350-10 GN - 5447560

Klasyfikacje

UNSPSC

UNSPSC 13.2	39121409

Aprobaty

Aprobaty

Aprobaty

UL Recognized / cUL Recognized / VDE Gutachten mit Fertigungsüberwachung / IECEE CB Scheme / cULus Recognized

Aprobaty Ex

Szczegóły aprobat

UL Recognized	http://database.ul.com/cgi-bin/XYV/template/LISEXT/1FRAME/index.htm		FILE E 60425
	B	D	
mm²/AWG/kcmil	30-14	30-14	
Prąd znamionowy IN	8 A	8 A	
Napięcie znamionowe UN	250 V	300 V	

cUL Recognized	http://database.ul.com/cgi-bin/XYV/template/LISEXT/1FRAME/index.htm		FILE E 60425
	B	D	
mm²/AWG/kcmil	30-14	30-14	
Prąd znamionowy IN	8 A	8 A	
Napięcie znamionowe UN	250 V	300 V	

VDE Gutachten mit Fertigungsüberwachung	http://www.vde.com/de/Institut/Online-Service/VDE-gepruefteProdukte/Seiten/Online-Suche.aspx	40040694

IECEE CB Scheme	http://www.iecee.org/	DE1-54922

cULus Recognized	http://database.ul.com/cgi-bin/XYV/template/LISEXT/1FRAME/index.htm

Phoenix Contact 2017 © - all rights reserved
http://www.phoenixcontact.com