51-497.025D2 - Schlüsselschalter 2 Stellungen

51-497.025D2 - Schlüsselschalter 2 Stellungen

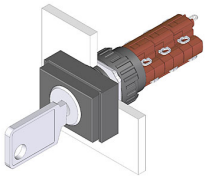

Musterabbildung kann von Ihrem ausgewählten Artikel abweichen.

Montage

Einbauöffnung	Ø 16 mm
Bauform	erhaben

Front

Frontabmessung	18 mm x 24 mm
Frontform	rechteckig

Allgemeine Attribute

Gewicht	0,016 kg

Bedien-/Anzeigeteil

Schaltwinkel	42° rechts

IP-Schutzart

Frontschutzart	IP65

Anschlussart

Anschluss	Löt

Vorsatz

Schaltfunktion	Ruhe(a) - Impuls

Schaltelement

Schaltstufen	2
Schaltsystem	Sprungschaltelement
Schaltstrom	5 A
Kontakte	3 Ö + 3 S
Kontaktmaterial	Goldplattiertes Silber
Schaltspannung	250 V AC

Funktion

Schlüsselschalter

51-497.025D2 - Schlüsselschalter 2 Stellungen

Abmessungen

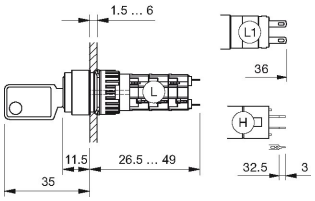

H = Universalanschluss 2.0 x 0.5 mm

Einbauöffnungen

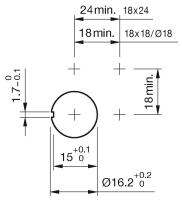

Schaltschema

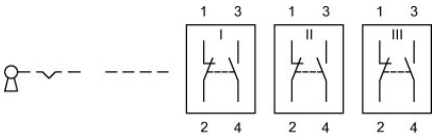

Schaltstellungen

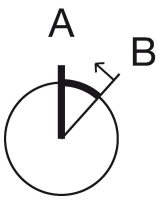

Hinweise

Standardschloss: DOM 311
Zu jedem Schlüsselschalter werden zwei Schlüssel mitgeliefert
Optionale Schlossnummern auf Anfrage

Legende

Kontakte: Ö = Öffner, S = Schliesser
Schaltfunktion: A = Ruhe, B = Impuls