gniazdo - MCV 1,5/ 6-GF-3,81 P26 THR - 1707670

Należy pamiętać, że podane dane pochodzą z katalogu online. Proszę o pobranie kompletnych informacji i danych z dokumentacji użytkownika. Obowiązują ogólne warunki użytkowania dla materiałów pobieranych przez Internet.
(http://phoenixcontact.pl/download)

Gniazdo, Prąd znamionowy: 8 A, Napięcie znamionowe (III/2): 160 V, Liczba pól: 6, Wymiar rastra: 3,81 mm, Kolor: czarny, Powierzchnia styku: cynowy, Montaż: Montaż przewlekany THR, Informacje dla użytkownika i zalecenia dotyczące konstrukcji dla technologii Through Hole Reflow znajdują się w sekcji 'Materiały do pobrania'

Na rysunku przedstawiono wersję 10-biegunową produktu

Właściwości produktu

- Zaprojektowany do integracji z procesem lutowania SMT
- Przykręcany kołnierz zapewniający najwyższy poziom stabilności mechanicznej
- Pionowe połączenie umożliwia wielorzędowy montaż na obwodzie drukowanym
- Najwyższa elastyczność w projektowaniu urządzeń — jedna listwa do wielu złączy wtykowych z różnymi rodzajami połączeń

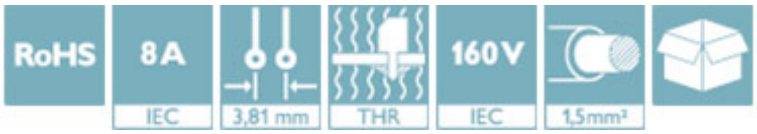

Dane handlowe

Jednostka opakowania	50 STK
Minimalne zamówienie	50 STK
GTIN	4 046356 034371
GTIN	4046356034371
Waga jednej sztuki (bez opakowania)	0,002 kg
Numer taryfy celnej	85366990
Kraj pochodzenia	Niemcy
Wskazówka	Produkcja na zamówienie (bez zwrotów)

Dane techniczne

Wymiary

Długość	7,25 mm
Wymiar rastra	3,81 mm
Wymiar a	19,05 mm
Szerokość	32,85 mm
Wysokość konstr.	9,2 mm
Wysokość	11,8 mm

gniazdo - MCV 1,5/ 6-GF-3,81 P26 THR - 1707670

Dane techniczne

Wymiary

Długość kołka lutowniczego	2,6 mm
wymiary kołka	0,8 x 0,8 mm
Średnica otworu	1,4 mm

Informacje ogólne

Rodzina produktów	MCV 1,5/..-GF-THR
Grupa materiału izolacyjnego	IIIa
Znamionowe napięcie udarowe (III/3)	2,5 kV
Znamionowe napięcie udarowe (III/2)	2,5 kV
znamionowe napięcie udarowe (II/2)	2,5 kV
Napięcie znamionowe (III/3)	160 V
Napięcie znamionowe (III/2)	160 V
napięcie znamionowe (II/2)	250 V
Przyłącze według normy	EN-VDE
Prąd znamionowy I_N	8 A
Maksymalny prąd obciążenia	8 A
Materiał izolacyjny	LCP
Klasa palności wg UL 94	V0
Kolor	czarny
Liczba biegunów	6

Normy i przepisy

Przyłącze według normy	EN-VDE
	CUL
Klasa palności wg UL 94	V0

Environmental Product Compliance

China RoHS	Okres dla użytkowania zgodnego z przeznaczeniem (EFUP): 50 lat
	Informacje na temat substancji niebezpiecznych można znaleźć w deklaracji producenta w zakładce „Do pobrania”

Rysunki

Wykres

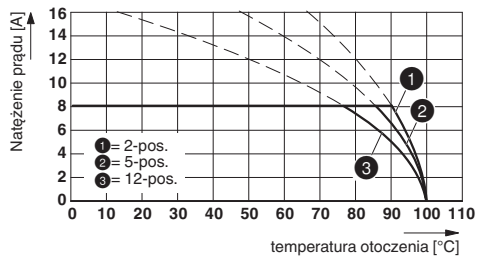

Szablon wierceń

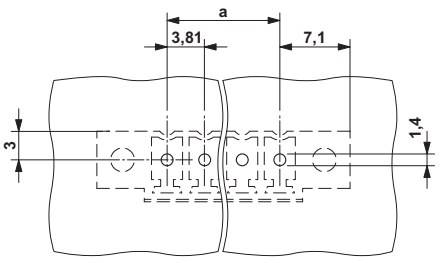

Typ: MC 1,5/...-STF-3,81 z MCV 1,5/...-GF-3,81 P26 THR

gniazdo - MCV 1,5/ 6-GF-3,81 P26 THR - 1707670

Wykres

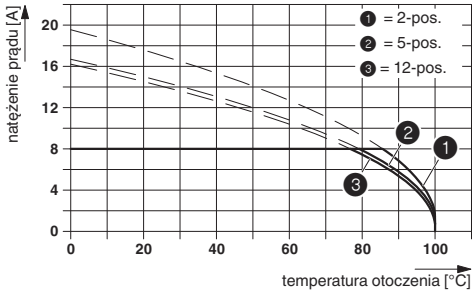

Wykres

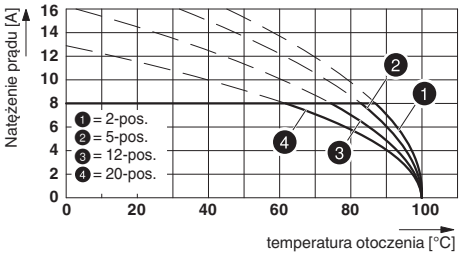

Typ: FMC 1,5/...-STF-3,81 z MCV 1,5/...-GF-3,81 P.. THR

Rysunek przedstawia krzywą redukcyjną dla elementów wtykowych MC 1,5/..-STF-3,81 w połączeniu z gniazdem MCV 1,5/..-GF-3,81 P26 THR.

Rysunek wymiarowy

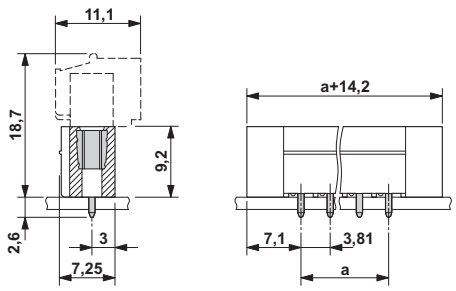

Klasyfikacje

eCl@ss

eCl@ss 4.0	272607xx
eCl@ss 4.1	27260701
eCl@ss 5.0	27260701
eCl@ss 5.1	27260701
eCl@ss 6.0	27260704
eCl@ss 7.0	27440402
eCl@ss 8.0	27440402
eCl@ss 9.0	27440402

ETIM

ETIM 3.0	EC001121
ETIM 4.0	EC002637
ETIM 5.0	EC002637
ETIM 6.0	EC002637

UNSPSC

UNSPSC 6.01	30211810
UNSPSC 7.0901	39121409
UNSPSC 11	39121409

gniazdo - MCV 1,5/ 6-GF-3,81 P26 THR - 1707670

Klasyfikacje

UNSPSC

UNSPSC 12.01	39121409
UNSPSC 13.2	39121409

Aprobaty

Aprobaty

Aprobaty

VDE Gutachten mit Fertigungsüberwachung / cULus Recognized / IECEE CB Scheme / EAC

Aprobaty Ex

Szczegóły aprobat

VDE Gutachten mit Fertigungsüberwachung	VDE	http://www.vde.com/de/Institut/Online-Service/VDE-gepruefteProdukte/Seiten/Online-Suche.aspx	40011723

Prąd znamionowy IN	8 A
Napięcie znamionowe UN	160 V

cULus Recognized	cULus	http://database.ul.com/cgi-bin/XYV/template/LISEXT/1FRAME/index.htm	E60425-20110128

	B	D
Prąd znamionowy IN	8 A	8 A
Napięcie znamionowe UN	300 V	300 V

IECEE CB Scheme	CB scheme	http://www.iecee.org/	DE1-56063-B1B2

Prąd znamionowy IN	8 A
Napięcie znamionowe UN	160 V

EAC	EAC	B.01742

Phoenix Contact 2017 © - all rights reserved
http://www.phoenixcontact.com